horgen

Energieplan

Der aktuelle Energieplan stammt aus dem Jahr 2020.

Den Plan und den dazugehörenden Bericht finden Sie in den folgenden Links:

Bericht / Plan
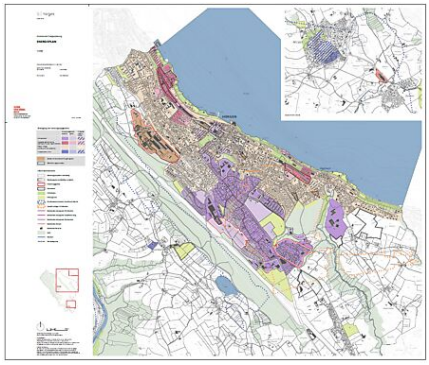
Ab dem Jahr 2026 ist eine Überarbeitung des Energieplans von Horgen vorgesehen.